

**Eerenbeemt**  
Makelaardij



Vraagprijs  
€ 375.000 k.k.

**24**

**MOERASSLAK**

**AMERSFOORT**



033 - 286 55 11

info@eerenbeemtmakelaardij.nl

www.eerenbeemtmakelaardij.nl



# KENMERKEN

**SOORT WONING:**  
eengezinswoning

**ENERGIELABEL:**  
B

**BOUWJAAR:**  
1999

**WOONOPPERVLAKTE:**  
98 m<sup>2</sup>

**INHOUD:**  
342 m<sup>3</sup>

**PERCELOPPERVLAKE:**  
146 m<sup>2</sup>



# OMSCHRIJVING

Ideaal voor starters! Hoekwoning aan een kindvriendelijk hofje met speeltuin in de wijk Amersfoort Nieuwland. Het betreft een woning met 3 slaapkamers en een woonoppervlakte van 98 m<sup>2</sup> met een heerlijk lichte woonkamer en een zonnige tuin.

Deze goed onderhouden woning ligt in het deelplan 'Waterkwartier' in de wijk Nieuwland. Dit betreft een kindvriendelijke woonomgeving met jonge gezinnen waar het heerlijk vertoeven is én toch op loopafstand van het winkelcentrum De Nieuwe Hof ligt.

Door het autovrije hofje aan de voorzijde van de woning ervaar je veel vrijheid en spelen de kinderen veilig in het speeltuintje. En dat met alle voorzieningen, zoals: supermarkten, scholen en sportfaciliteiten in de directe omgeving. Maar ook het openbaar vervoer is goed geregeld met een bushalte dichtbij en het NS station Schothorst Amersfoort op 10 fietsminuten afstand. Zowel de A1 als de A28 zijn middels de nabije op- en afrit binnen enkele minuten bereikbaar per auto.

## INDELING

Begane grond: Entree/ hal met meterkast en toilet. Ruime tuingerichte woonkamer met deur naar de zonnige tuin. Aan de voorzijde bevindt zich een lichte en gezellige eetkamer. De open keuken is voorzien van een 4-pits gasfornuis, afzuigkap, vaatwasser, oven en koelkast. De begane grond is afgewerkt met een houten vloer en voorzien extra bergruimte.

De fraaie achtertuin is voorzien van een houten berging en een achterom. Hier kunt u tot in de late uurtjes met vrienden en familie genieten van de zon.

1e verdieping: Via de trapopgang van de begane grond bereikt u de overloop van de eerste verdieping. Op deze etage bevinden zich 3 slaapkamers waarvan 2 aan de voorzijde en 1 aan de achterzijde van de woning. De lichte badkamer is voorzien van een ligbad met douche, wastafel en een 2e toilet. Naast de badkamer bevindt zich de aparte wasruimte waar ook de CV staat opgesteld.

Bijzonderheden:

- Ruime eengezinswoning van 98 m<sup>2</sup> met drie slaapkamers.
- Gelegen in een groene en zeer kindvriendelijke woonomgeving.
- Ruime tuin met berging en achterom.
- Nabij veel voorzieningen, waaronder scholen, supermarkten en sportfaciliteiten.

Benieuwd? Maak dan een afspraak voor bezichtiging en kom een kijkje nemen.



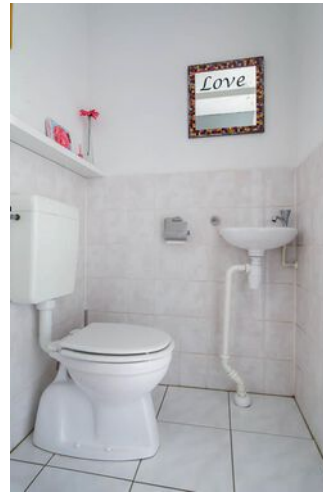









# PLATTEGROND

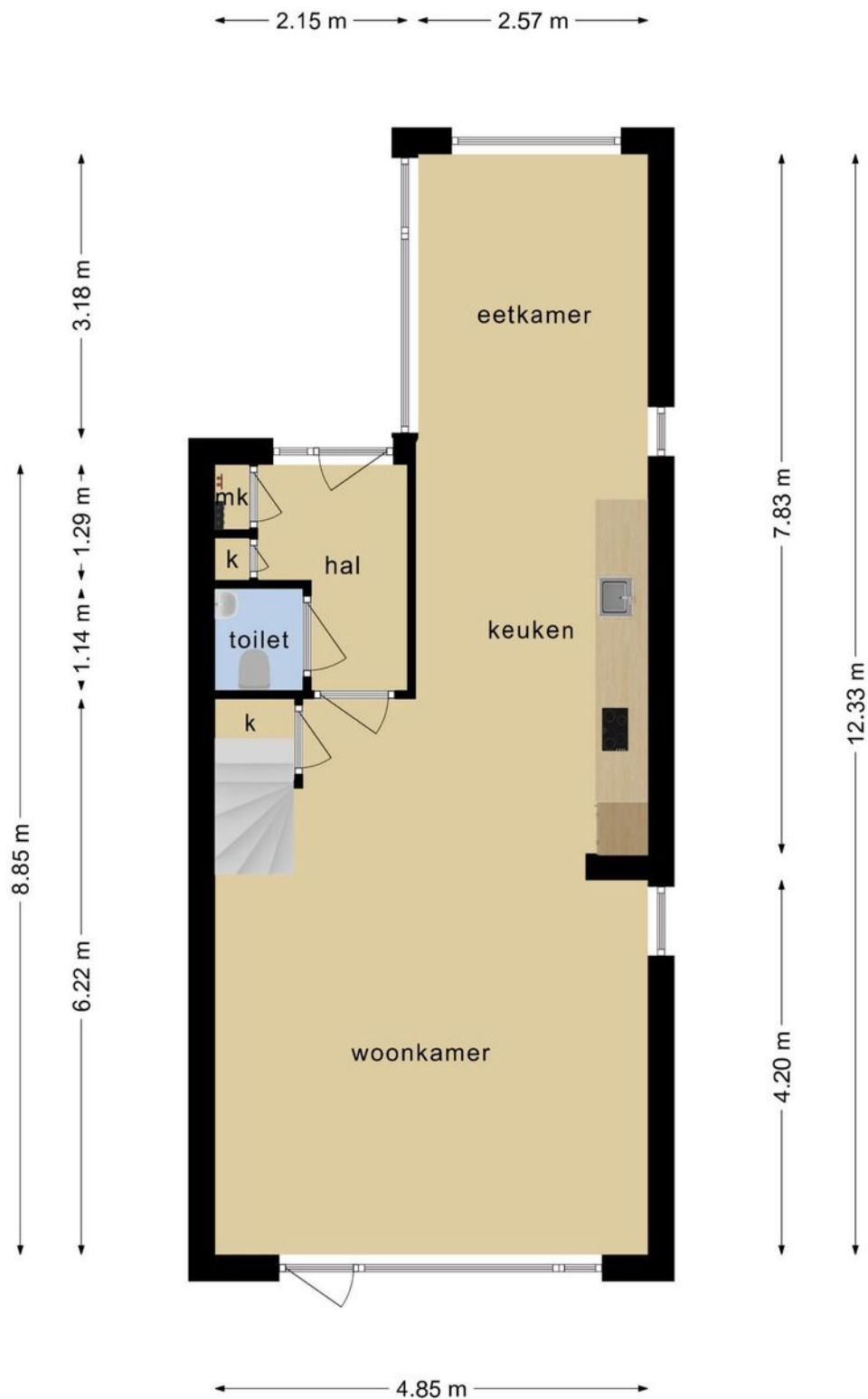

**Deze plattegronden zijn opgemaakt voor indicatieve doeleinden.  
Hieraan kunnen geen rechten worden ontleend.**

# PLATTEGROND

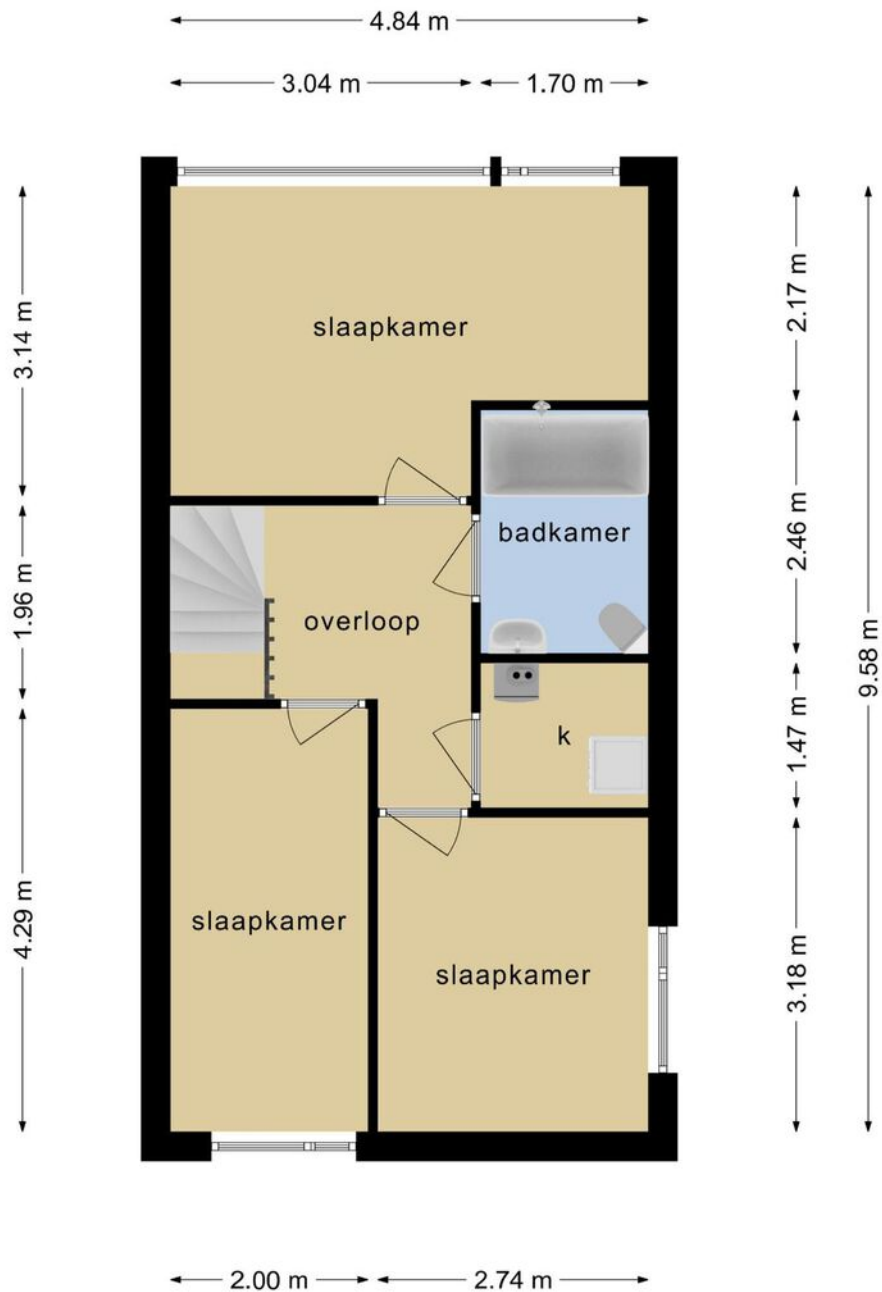

**Deze plattegronden zijn opgemaakt voor indicatieve doeleinden.  
Hieraan kunnen geen rechten worden ontleend.**



# PLATTEGROND

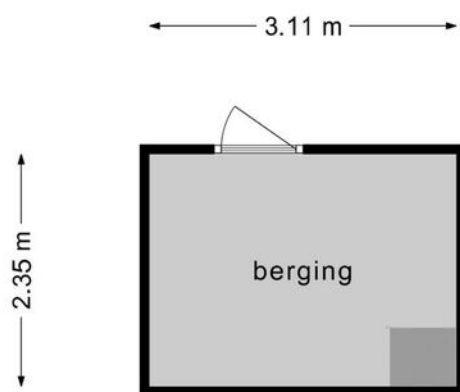



**Deze plattegronden zijn opgemaakt voor indicatieve doeleinden.  
Hieraan kunnen geen rechten worden ontleend.**

# KADASTRALE KAART

Kadastrale kaart

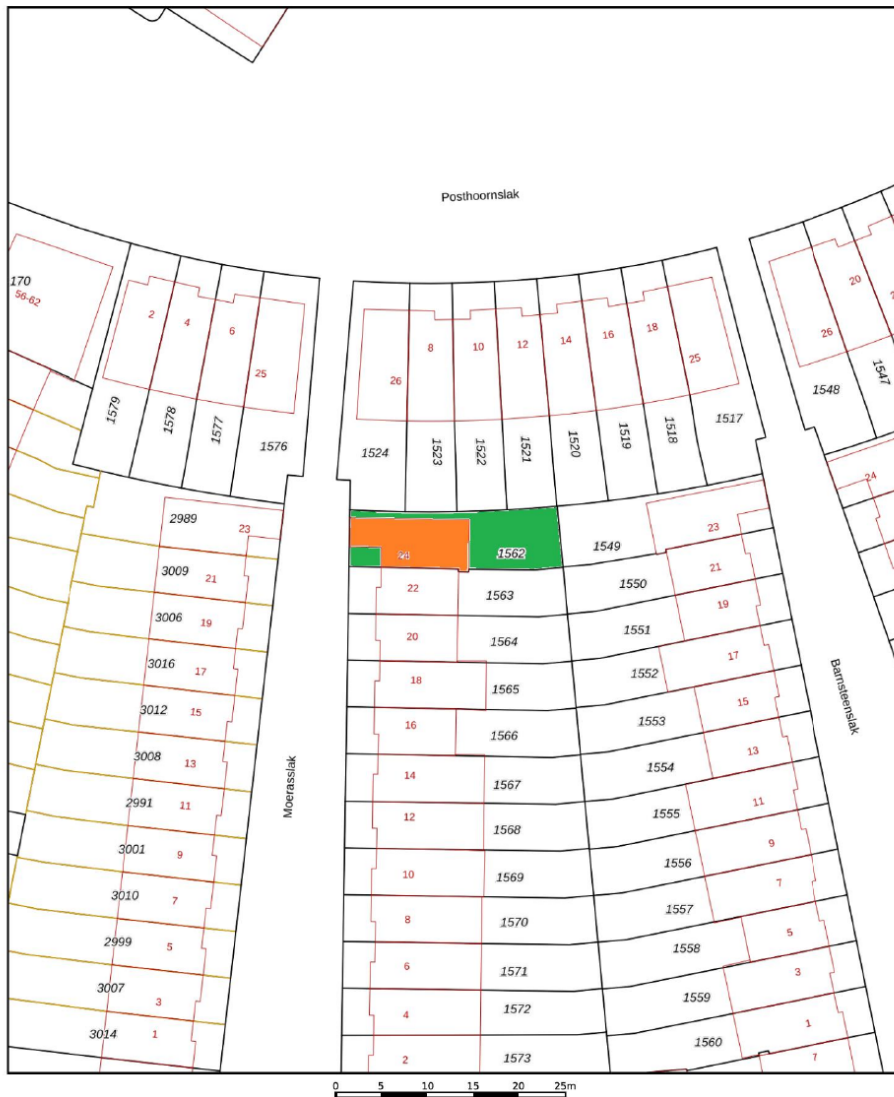
Uw referentie: Moeraslak 24



<p>12345 25</p> <p>Deze kaart is noordgericht</p> <p>Perceelnummer</p> <p>Huisnummer</p> <p>Vastgestelde kadastrale grens</p> <p>Voorlopige kadastrale grens</p> <p>Administratieve kadastrale grens</p> <p>Bebouwing</p> <p>Voor een aansluitend uittreksel, geleverd op 3 januari 2022</p> <p>De bewaarder van het kadastraal en de openbare registers</p>	<p>Schaal 1: 500</p> <p>Kadastrale gemeente Amersfoort</p> <p>Sectie P</p> <p>Perceel 1562</p> <p>Aan dit uittreksel kunnen geen betrouwbare maten worden ontleend.</p> <p>De Dienst voor het kadastraal en de openbare registers behoudt zich de intellectuele eigendomsrechten voor, waaronder het auteursrecht en het databankrecht.</p>	
--	---	---



# Lijst van zaken



## Persoonlijke gegevens

Naam:

Adres te verkopen woning:

Datum:

Voor de onderstaande zaken -ongeacht of ze roerend dan wel onroerend zijn- geldt dat ze soms wel en soms niet in de woning achterblijven. De lijst is bedoeld om duidelijkheid te scheppen om discussies achteraf te voorkomen.

	Blijft achter	Gaat mee	Kan worden overgenomen	n.v.t.
<b>Woning</b>				
<i>Interieur</i>				
Verlichting, te weten:				
- inbouwspots/dimmers	<input type="checkbox"/>	<input type="checkbox"/>	<input type="checkbox"/>	X
- opbouwspots/armaturen/lampen/dimmers	<input type="checkbox"/>	<input type="checkbox"/>	<input type="checkbox"/>	X
- losse (hang)lampen	<input type="checkbox"/>	X	<input type="checkbox"/>	<input type="checkbox"/>
(Losse)kasten, legplanken, te weten:				
- Kledingkast slaapkamer voor	X	<input type="checkbox"/>	<input type="checkbox"/>	<input type="checkbox"/>
Raamdecoratie/zonwering binnen, te weten:				
- gordijnrails	X	<input type="checkbox"/>	<input type="checkbox"/>	<input type="checkbox"/>
- gordijnen	X	<input type="checkbox"/>	<input type="checkbox"/>	<input type="checkbox"/>
- overgordijnen	<input type="checkbox"/>	<input type="checkbox"/>	<input type="checkbox"/>	X
- vitrages	<input type="checkbox"/>	<input type="checkbox"/>	<input type="checkbox"/>	X
- rolgordijnen	X	<input type="checkbox"/>	<input type="checkbox"/>	<input type="checkbox"/>
- lamellen	<input type="checkbox"/>	<input type="checkbox"/>	<input type="checkbox"/>	X
- jaloezieën	X	<input type="checkbox"/>	<input type="checkbox"/>	<input type="checkbox"/>
- (losse) horren/rolhorren	<input type="checkbox"/>	<input type="checkbox"/>	<input type="checkbox"/>	X
Vloerdecoratie, te weten:				
- vloerbedekking	X	<input type="checkbox"/>	<input type="checkbox"/>	
- parketvloer	<input type="checkbox"/>	<input type="checkbox"/>	<input type="checkbox"/>	X
- houten vloer(delen)	X	<input type="checkbox"/>	<input type="checkbox"/>	<input type="checkbox"/>
- laminaat	<input type="checkbox"/>	<input type="checkbox"/>	<input type="checkbox"/>	X
- plavuizen	<input type="checkbox"/>	<input type="checkbox"/>	<input type="checkbox"/>	X
(Voorzet) openhaard met toebehoren	<input type="checkbox"/>	<input type="checkbox"/>	<input type="checkbox"/>	X
Allesbrander	<input type="checkbox"/>	<input type="checkbox"/>	<input type="checkbox"/>	X
Houtkachel	<input type="checkbox"/>	<input type="checkbox"/>	<input type="checkbox"/>	X
(Gas)kachels	<input type="checkbox"/>	<input type="checkbox"/>	<input type="checkbox"/>	X
Designradiator(en)	<input type="checkbox"/>	<input type="checkbox"/>	<input type="checkbox"/>	X
Radiatorafwerking	<input type="checkbox"/>	<input type="checkbox"/>	<input type="checkbox"/>	X
Overig, te weten:				
- spiegelwanden	<input type="checkbox"/>	<input type="checkbox"/>	<input type="checkbox"/>	X
- schilderij ophangstelsel	<input type="checkbox"/>	<input type="checkbox"/>	<input type="checkbox"/>	X
<b>Keuken</b>				
Keukenblok (met bovenkasten)	X	<input type="checkbox"/>	<input type="checkbox"/>	<input type="checkbox"/>

# Lijst van zaken



	Blijft achter	Gaat mee	Kan worden overgenomen	n.v.t.
<b>Keuken (inbouw)apparatuur, te weten:</b>				
- Vaatwasser	X	<input type="checkbox"/>	<input type="checkbox"/>	<input type="checkbox"/>
- Koelkast	X	<input type="checkbox"/>	<input type="checkbox"/>	<input type="checkbox"/>
- afzuigkap	X	<input type="checkbox"/>	<input type="checkbox"/>	<input type="checkbox"/>
<b>Keukenaccessoires, te weten:</b>				
- Losse oven	X	<input type="checkbox"/>	<input type="checkbox"/>	<input type="checkbox"/>
<b>Sanitair/sauna</b>				
<b>Toiletaccessoires:</b>				
- toiletrolhouder	X	<input type="checkbox"/>	<input type="checkbox"/>	<input type="checkbox"/>
- toiletborstel	X	<input type="checkbox"/>	<input type="checkbox"/>	<input type="checkbox"/>
Sauna met toebehoren	<input type="checkbox"/>	<input type="checkbox"/>	<input type="checkbox"/>	X
<b>Exterieur/installaties/veiligheid/energiebesparing</b>				
Schotel/antenne	<input type="checkbox"/>	<input type="checkbox"/>	<input type="checkbox"/>	X
Brievenbus	<input type="checkbox"/>	<input type="checkbox"/>	<input type="checkbox"/>	X
Kluis	<input type="checkbox"/>	<input type="checkbox"/>	<input type="checkbox"/>	X
(Voordeur)bel	X	<input type="checkbox"/>	<input type="checkbox"/>	<input type="checkbox"/>
Alarminstallatie	<input type="checkbox"/>	<input type="checkbox"/>	<input type="checkbox"/>	X
(Veiligheids)sloten en overige inbraakpreventie	X	<input type="checkbox"/>	<input type="checkbox"/>	<input type="checkbox"/>
Rookmelders	<input type="checkbox"/>	<input type="checkbox"/>	<input type="checkbox"/>	X
(Klok)thermostaat	X	<input type="checkbox"/>	<input type="checkbox"/>	<input type="checkbox"/>
Airconditioning	<input type="checkbox"/>	<input type="checkbox"/>	<input type="checkbox"/>	X
<b>Warmwatervoorziening, te weten:</b>				
- CV-installatie	X	<input type="checkbox"/>	<input type="checkbox"/>	<input type="checkbox"/>
- boiler	<input type="checkbox"/>	<input type="checkbox"/>	<input type="checkbox"/>	X
- geiser	<input type="checkbox"/>	<input type="checkbox"/>	<input type="checkbox"/>	X
Screens	<input type="checkbox"/>	<input type="checkbox"/>	<input type="checkbox"/>	X
Rolluiken	<input type="checkbox"/>	<input type="checkbox"/>	<input type="checkbox"/>	X
Zonwering buiten	<input type="checkbox"/>	<input type="checkbox"/>	<input type="checkbox"/>	X
Telefoonaansluiting/internetaansluiting	<input type="checkbox"/>	X	<input type="checkbox"/>	<input type="checkbox"/>
Veiligheidsschakelaar wasautomaat	X	<input type="checkbox"/>	<input type="checkbox"/>	<input type="checkbox"/>
Waterslot wasautomaat	X	<input type="checkbox"/>	<input type="checkbox"/>	<input type="checkbox"/>
Zonnepanelen	<input type="checkbox"/>	<input type="checkbox"/>	<input type="checkbox"/>	X
Oplaadpunt elektrische auto	<input type="checkbox"/>	<input type="checkbox"/>	<input type="checkbox"/>	X
<b>Tuin</b>				
<b>Inrichting</b>				
Tuinaanleg/bestrating	X	<input type="checkbox"/>	<input type="checkbox"/>	<input type="checkbox"/>
Beplanting	X	<input type="checkbox"/>	<input type="checkbox"/>	<input type="checkbox"/>
<b>Verlichting/installaties</b>				
Buitenverlichting	X	<input type="checkbox"/>	<input type="checkbox"/>	<input type="checkbox"/>
Tijd- of schemerschakelaar/bewegingsmelder	X	<input type="checkbox"/>	<input type="checkbox"/>	<input type="checkbox"/>



# Lijst van zaken



	Blijft achter	Gaat mee	Kan worden overgenomen	n.v.t.
<b>Bebouwing</b>				
Tuinhuis/buitenberging	<input type="checkbox"/>	<input type="checkbox"/>	<input type="checkbox"/>	X
Stelling in schuur	X	<input type="checkbox"/>	<input type="checkbox"/>	
(Broei)kas	<input type="checkbox"/>	<input type="checkbox"/>	<input type="checkbox"/>	X
	<input type="checkbox"/>	<input type="checkbox"/>	<input type="checkbox"/>	<input type="checkbox"/>
<b>Overig</b>				
Overige tuin, te weten:	<input type="checkbox"/>	<input type="checkbox"/>	<input type="checkbox"/>	<input type="checkbox"/>
- (sier)hek	X	<input type="checkbox"/>	<input type="checkbox"/>	<input type="checkbox"/>
- vlaggenmast(houder)	X	<input type="checkbox"/>	<input type="checkbox"/>	<input type="checkbox"/>

## Overig

Zijn er zaken die geen eigendom zijn van verkoper omdat er sprake is van een leasecontract of huurcontract. Zo ja, neemt verkoper de zaak mee of wordt het betreffende contract overgenomen?

	Ja	Nee	Gaat mee	Wordt overgenomen door koper
CV	<input type="checkbox"/>	X	<input type="checkbox"/>	<input type="checkbox"/>
Boiler	<input type="checkbox"/>	X	<input type="checkbox"/>	<input type="checkbox"/>
Zonnepanelen	<input type="checkbox"/>	X	<input type="checkbox"/>	<input type="checkbox"/>

# LOCATIE OP DE KAART

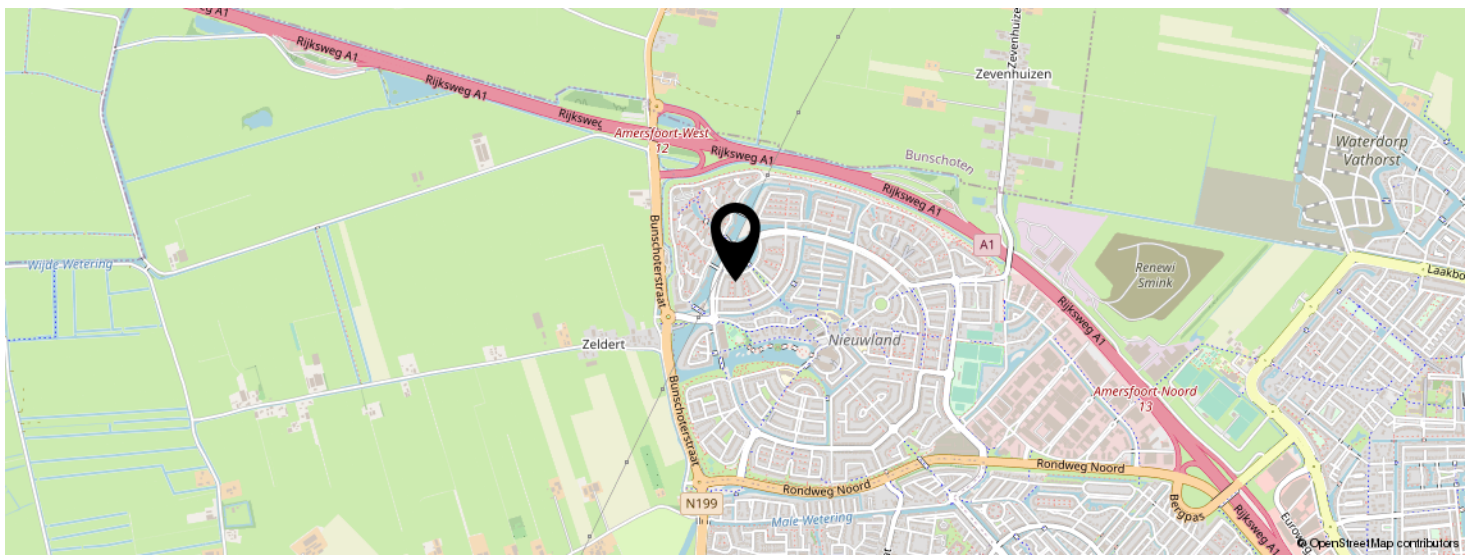
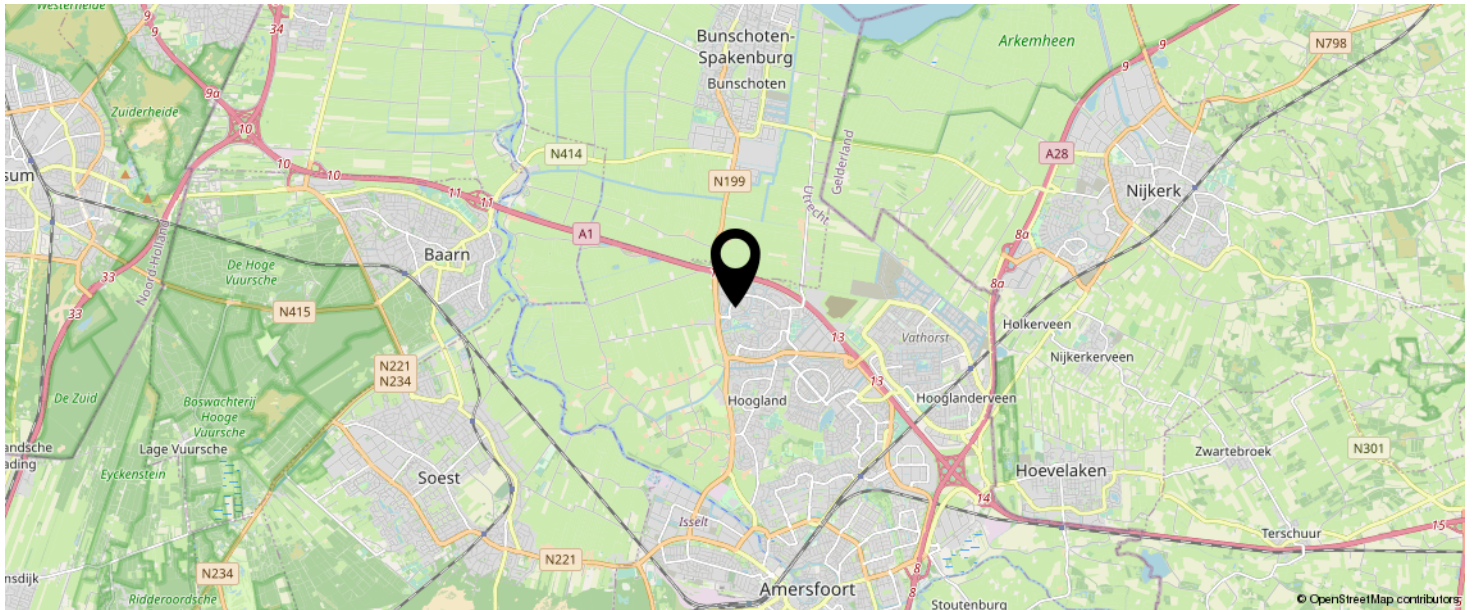

**KOM JIJ HIER  
BINNENKORT  
WONEN?**





# INTERESSE IN DEZE WONING?

Neem vrijblijvend  
contact met ons op!

**Eerenbeemt Makelaardij**

Dorpsstraat 1

3931 ED Woudenberg

033 - 286 55 11

[info@eerenbeemtmakelaardij.nl](mailto:info@eerenbeemtmakelaardij.nl)

[www.eerenbeemtmakelaardij.nl](http://www.eerenbeemtmakelaardij.nl)



**Eerenbeemt**  
Makelaardij

