

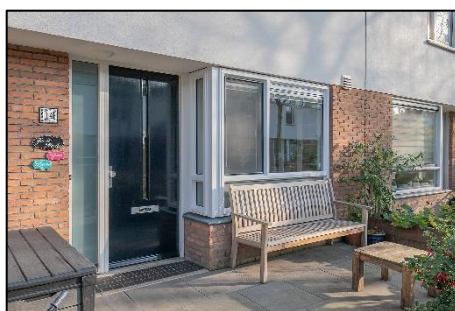

Moerasslak 14, Amersfoort

VRAAGPRIJS € 300.000 k.k.



NVM

funda

EERENBEEMT

makelaardij



Ideaal voor starters! Deze uitgebouwde tussenwoning aan een kindvriendelijk hofje met speeltuin in de wijk Amersfoort Nieuwland. Het betreft een woning met drie slaapkamers en een woonoppervlakte van 94 m² met een heerlijk lichte woonkamer en een zonnige tuin.

Deze goed onderhouden woning ligt in het deelplan 'Waterkwartier' in de wijk Nieuwland. Dit betreft een kindvriendelijke woonomgeving met jonge gezinnen waar het heerlijk vertoeven is én toch op loopafstand van het winkelcentrum De Nieuwe Hof ligt.

Door het autovrije hofje aan de voorzijde van de woning ervaar je veel vrijheid en spelen de kinderen veilig in het speeltuintje. En dat met alle voorzieningen, zoals: supermarkten, scholen en sportfaciliteiten in de directe omgeving. Maar ook het openbaar vervoer is goed geregeld met een bushalte dichtbij en het NS station Schothorst Amersfoort op 10 fietsminuten afstand. Zowel de A1 als de A28 zijn middels de nabije op- en afrit binnen enkele minuten bereikbaar per auto.

INDELING

Begane grond: Entree/ hal met meterkast en toilet. Ruime tuingerichte en uitgebouwde woonkamer met openslaande deuren naar de zonnige tuin. Aan de voorzijde een moderne halfopen keuken. De keuken is voorzien van een 4-pits gasfornuis, RVS afzuigkap, vaatwasser, combi oven en koelkast/vriezer. De begane grond is afgewerkt met een lichte pvc vloer.

Vanuit de openslaande deuren bereikt u de fraaie achtertuin met een houten berging, achterom en gezellige overkapping. Hier kunt u tot in de late uurtjes met vrienden en familie genieten van de zon.

1e verdieping: Via de trapopgang van de begane grond bereikt u de overloop van de eerste verdieping met boven de trap een extra bergkast. Op deze etage bevinden zich 3 slaapkamers van 6, 9 en 12 m². De lichte badkamer is voorzien van een ligbad met douche, wastafel en een 2e toilet. Daarnaast is er ook een raam aanwezig voor extra daglicht en ventilatie. Naast de badkamer bevindt zich de aparte wasruimte waar ook de CV staat opgesteld. Ook deze verdieping is afgewerkt met een lichte pvc vloer.

Aan de voorzijde bevindt zich in het hofje een autovrije speelzone waar de kinderen veilig kunnen spelen.

Bijzonderheden:

- Uitgebouwde eengezinswoning van 94 m² met drie slaapkamers.
- Gelegen in een groene en zeer kindvriendelijke woonomgeving.
- Ruime tuin met berging, veranda en achterom.
- Nabij veel voorzieningen, waaronder scholen, supermarkten en sportfaciliteiten.

Benieuwd? Maak dan een afspraak voor bezichtiging en kom een kijkje nemen.



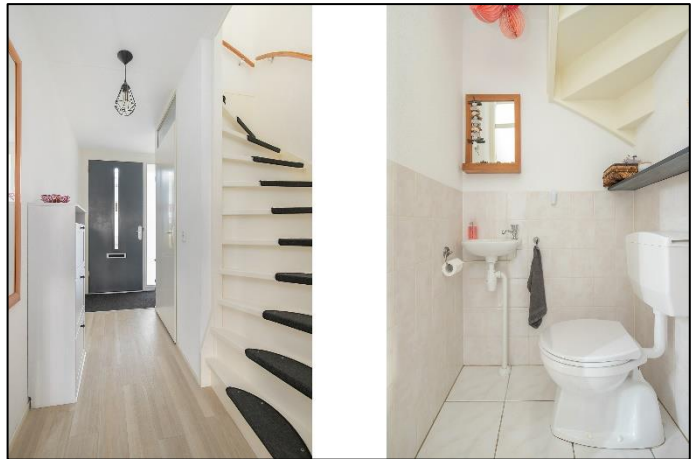



Plattegrond begane grond

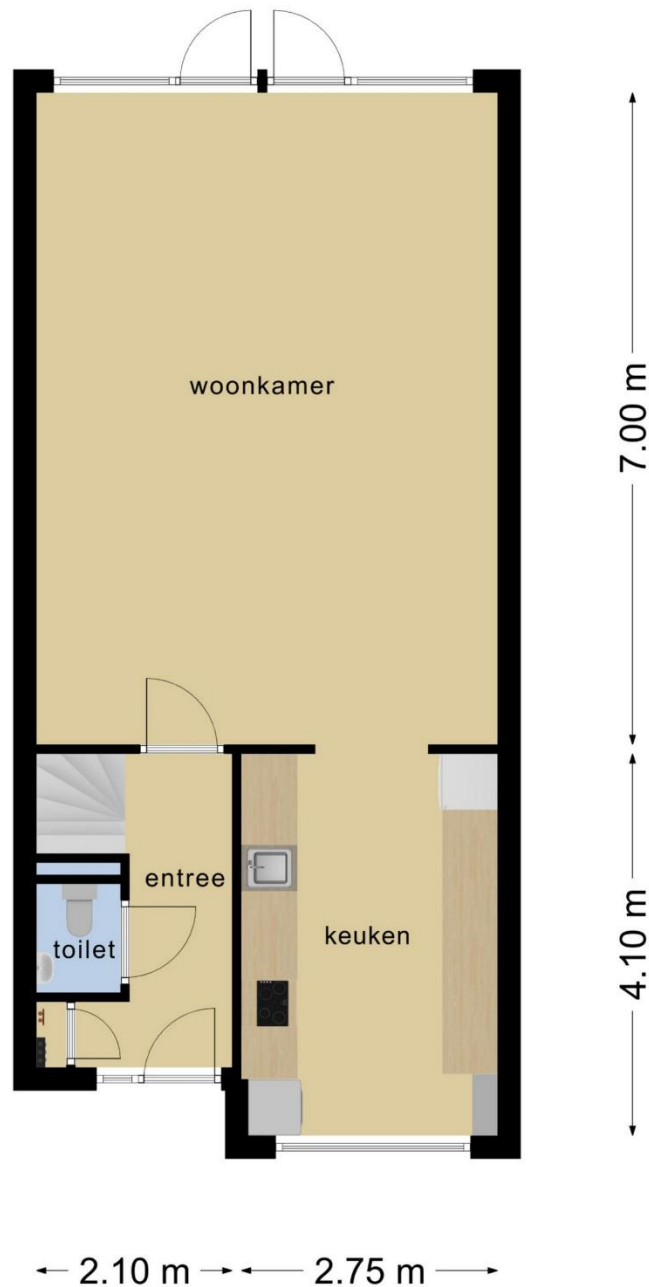

**Deze plattegronden zijn opgemaakt voor indicatieve doeleinden.
Hieraan kunnen geen rechten worden ontleend.**

Plattegrond eerste verdieping

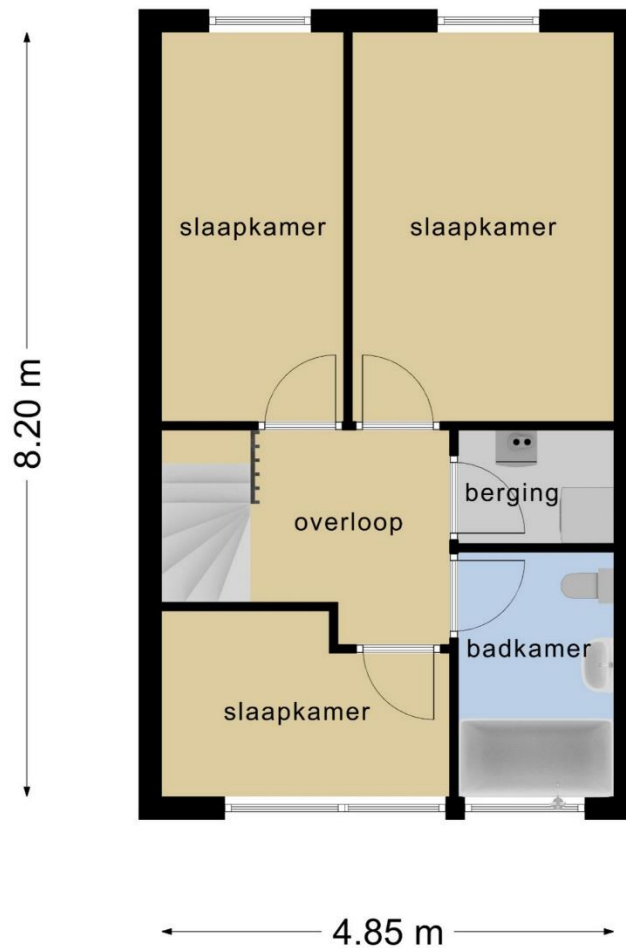

**Deze plattegronden zijn opgemaakt voor indicatieve doeleinden.
Hieraan kunnen geen rechten worden ontleend.**



Lijst van zaken

Persoonlijke gegevens

Naam:

Adres te verkopen woning: **Moerasslak 14 Amersfoort**

Datum:

Voor de onderstaande zaken -ongeacht of ze roerend dan wel onroerend zijn- geldt dat ze soms wel en soms niet in de woning achterblijven. De lijst is bedoeld om duidelijkheid te scheppen om discussies achteraf te voorkomen.

	Blijft achter	Gaat mee	Kan worden overgenomen	n.v.t.
Woning				
<i>Interieur</i>				
Verlichting, te weten:				
- inbouwspots/dimmers	X	<input type="checkbox"/>	<input type="checkbox"/>	<input type="checkbox"/>
- opbouwspots/armaturen/lampen/dimmers	X	<input type="checkbox"/>	<input type="checkbox"/>	<input type="checkbox"/>
- losse (hang)lampen	<input type="checkbox"/>	X	<input type="checkbox"/>	<input type="checkbox"/>
- Wandlampen	<input type="checkbox"/>	X	<input type="checkbox"/>	<input type="checkbox"/>
-	<input type="checkbox"/>	<input type="checkbox"/>	<input type="checkbox"/>	<input type="checkbox"/>
(Losse)kasten, legplanken, te weten:				
-	<input type="checkbox"/>	<input type="checkbox"/>	<input type="checkbox"/>	<input type="checkbox"/>
-	<input type="checkbox"/>	<input type="checkbox"/>	<input type="checkbox"/>	<input type="checkbox"/>
Raamdecoratie/zonwering binnen, te weten:				
- gordijnrails	X	<input type="checkbox"/>	<input type="checkbox"/>	<input type="checkbox"/>
- gordijnen	<input type="checkbox"/>	<input type="checkbox"/>	X	<input type="checkbox"/>
- overgordijnen	<input type="checkbox"/>	<input type="checkbox"/>	X	<input type="checkbox"/>
- vitrages	<input type="checkbox"/>	<input type="checkbox"/>	<input type="checkbox"/>	X
- rolgordijnen	X	<input type="checkbox"/>	<input type="checkbox"/>	<input type="checkbox"/>
- lamellen	<input type="checkbox"/>	<input type="checkbox"/>	<input type="checkbox"/>	X
- jaloezieën	<input type="checkbox"/>	<input type="checkbox"/>	<input type="checkbox"/>	X
- (losse) horren/rolhorren	X	<input type="checkbox"/>	<input type="checkbox"/>	<input type="checkbox"/>
-	<input type="checkbox"/>	<input type="checkbox"/>	<input type="checkbox"/>	<input type="checkbox"/>
-	<input type="checkbox"/>	<input type="checkbox"/>	<input type="checkbox"/>	<input type="checkbox"/>
Vloerdecoratie, te weten:				
- vloerbedekking	<input type="checkbox"/>	<input type="checkbox"/>	<input type="checkbox"/>	X
- parketvloer	<input type="checkbox"/>	<input type="checkbox"/>	<input type="checkbox"/>	X
- houten vloer(delen)	<input type="checkbox"/>	<input type="checkbox"/>	<input type="checkbox"/>	X
- laminaat	<input type="checkbox"/>	<input type="checkbox"/>	<input type="checkbox"/>	X
- plavuizen	<input type="checkbox"/>	<input type="checkbox"/>	<input type="checkbox"/>	X
- PVC vloer	X	<input type="checkbox"/>	<input type="checkbox"/>	<input type="checkbox"/>
(Voorzet) openhaard met toebehoren	<input type="checkbox"/>	<input type="checkbox"/>	<input type="checkbox"/>	X
Allesbrander	<input type="checkbox"/>	<input type="checkbox"/>	<input type="checkbox"/>	X
Houtkachel	<input type="checkbox"/>	<input type="checkbox"/>	<input type="checkbox"/>	X
(Gas)kachels	<input type="checkbox"/>	<input type="checkbox"/>	<input type="checkbox"/>	X
Designradiator(en)	<input type="checkbox"/>	<input type="checkbox"/>	<input type="checkbox"/>	X



Lijst van zaken

	Blijft achter	Gaat mee	Kan worden overgenomen	n.v.t.
Radiatorafwerking	<input type="checkbox"/>	<input type="checkbox"/>	<input type="checkbox"/>	X
Overig, te weten:				
- spiegelwanden	<input type="checkbox"/>	<input type="checkbox"/>	<input type="checkbox"/>	X
- schilderij ophangstelsysteem	<input type="checkbox"/>	<input type="checkbox"/>	<input type="checkbox"/>	X
Keuken				
Keukenblok (met bovenkasten)	X	<input type="checkbox"/>	<input type="checkbox"/>	<input type="checkbox"/>
Keuken (inbouw)apparatuur, te weten:				
- Afzuigkap	X	<input type="checkbox"/>	<input type="checkbox"/>	<input type="checkbox"/>
- Combimagnetron	X	<input type="checkbox"/>	<input type="checkbox"/>	<input type="checkbox"/>
- Koelkast	X	<input type="checkbox"/>	<input type="checkbox"/>	<input type="checkbox"/>
Keukenaccessoires, te weten:				
-	<input type="checkbox"/>	X	<input type="checkbox"/>	<input type="checkbox"/>
Sanitair/sauna				
Toiletaccessoires:				
- Toilethouders	X	<input type="checkbox"/>	<input type="checkbox"/>	<input type="checkbox"/>
Badkameraccessoires:				
- Wandmeubel	X	<input type="checkbox"/>	<input type="checkbox"/>	<input type="checkbox"/>
Sauna met toebehoren	<input type="checkbox"/>	<input type="checkbox"/>	<input type="checkbox"/>	X
Exterieur/installaties/veiligheid/energiebesparing				
Schotel/antenne	<input type="checkbox"/>	<input type="checkbox"/>	<input type="checkbox"/>	X
Brievenbus	<input type="checkbox"/>	<input type="checkbox"/>	<input type="checkbox"/>	X
Kluis	<input type="checkbox"/>	<input type="checkbox"/>	<input type="checkbox"/>	X
(Voordeur)bel	X	<input type="checkbox"/>	<input type="checkbox"/>	<input type="checkbox"/>
Alarminstallatie	<input type="checkbox"/>	<input type="checkbox"/>	<input type="checkbox"/>	X
(Veiligheids)sloten en overige inbraakpreventie	<input type="checkbox"/>	<input type="checkbox"/>	<input type="checkbox"/>	X
Rookmelders	<input type="checkbox"/>	<input type="checkbox"/>	<input type="checkbox"/>	X
(Klok)thermostaat	X	<input type="checkbox"/>	<input type="checkbox"/>	<input type="checkbox"/>
Airconditioning	X	<input type="checkbox"/>	<input type="checkbox"/>	<input type="checkbox"/>
Warmwatervoorziening, te weten:				
- CV-installatie	X	<input type="checkbox"/>	<input type="checkbox"/>	<input type="checkbox"/>
- boiler	X	<input type="checkbox"/>	<input type="checkbox"/>	<input type="checkbox"/>
- geiser	<input type="checkbox"/>	<input type="checkbox"/>	<input type="checkbox"/>	X
Screens	<input type="checkbox"/>	<input type="checkbox"/>	<input type="checkbox"/>	X
Rolluiken	<input type="checkbox"/>	<input type="checkbox"/>	<input type="checkbox"/>	X
Zonwering buiten	X	<input type="checkbox"/>	<input type="checkbox"/>	<input type="checkbox"/>
Isolatievoorzieningen (voorzetramen/radiatorfolie etc.), te weten:				
-	<input type="checkbox"/>	<input type="checkbox"/>	<input type="checkbox"/>	X
-	<input type="checkbox"/>	<input type="checkbox"/>	<input type="checkbox"/>	<input type="checkbox"/>
Telefoonaansluiting/internet aansluiting	X	<input type="checkbox"/>	<input type="checkbox"/>	<input type="checkbox"/>



Lijst van zaken

	Blijft achter	Gaat mee	Kan worden overgenomen	n.v.t.
Veiligheidsschakelaar wasautomaat	<input type="checkbox"/>	<input type="checkbox"/>	<input type="checkbox"/>	X
Waterslot wasautomaat	<input type="checkbox"/>	<input type="checkbox"/>	<input type="checkbox"/>	X
Zonnepanelen	<input type="checkbox"/>	<input type="checkbox"/>	<input type="checkbox"/>	X
Oplaadpunt elektrische auto	<input type="checkbox"/>	<input type="checkbox"/>	<input type="checkbox"/>	X
Zonneboiler	X	<input type="checkbox"/>	<input type="checkbox"/>	<input type="checkbox"/>
Tuin				
<i>Inrichting</i>				
Tuinaanleg/bestrating	X	<input type="checkbox"/>	<input type="checkbox"/>	<input type="checkbox"/>
Bepanting	X	<input type="checkbox"/>	<input type="checkbox"/>	<input type="checkbox"/>
Losse potten	<input type="checkbox"/>	X	<input type="checkbox"/>	<input type="checkbox"/>
Loungebank steigerhout	<input type="checkbox"/>	<input type="checkbox"/>	X	<input type="checkbox"/>
Kussens loungebank	<input type="checkbox"/>	<input type="checkbox"/>	X	<input type="checkbox"/>
<i>Verlichting/installaties</i>				
Buitenverlichting	X	<input type="checkbox"/>	<input type="checkbox"/>	<input type="checkbox"/>
Tijd- of schemerschakelaar/bewegingsmelder	<input type="checkbox"/>	<input type="checkbox"/>	<input type="checkbox"/>	X
<i>Bebouwing</i>				
Tuinhuis/buitenberging	X	<input type="checkbox"/>	<input type="checkbox"/>	<input type="checkbox"/>
Kasten/werkbank in tuinhuis/berging	<input type="checkbox"/>	X	<input type="checkbox"/>	<input type="checkbox"/>
Planken in tuinhuis/berging	X	<input type="checkbox"/>	<input type="checkbox"/>	<input type="checkbox"/>
(Broei)kas	<input type="checkbox"/>	<input type="checkbox"/>	<input type="checkbox"/>	X
<i>Overig</i>				
Overige tuin, te weten:	<input type="checkbox"/>	<input type="checkbox"/>	<input type="checkbox"/>	X
- (sier)hek	<input type="checkbox"/>	<input type="checkbox"/>	<input type="checkbox"/>	<input type="checkbox"/>
- vlaggenmast(houder)	<input type="checkbox"/>	<input type="checkbox"/>	<input type="checkbox"/>	<input type="checkbox"/>
Overig				
Zijn er zaken die geen eigendom zijn van verkoper omdat er sprake is van een leasecontract of huurcontract. Zo ja, neemt verkoper de zaak mee of wordt het betreffende contract overgenomen?	Ja	Nee	Gaat mee	Wordt overgenomen door koper
CV	<input type="checkbox"/>	X	<input type="checkbox"/>	<input type="checkbox"/>
Boiler	<input type="checkbox"/>	X	<input type="checkbox"/>	<input type="checkbox"/>
Zonnepanelen	<input type="checkbox"/>	X	<input type="checkbox"/>	<input type="checkbox"/>

Kadastrale kaart

Kadastrale kaart

Uw referentie: Moerasslak 14

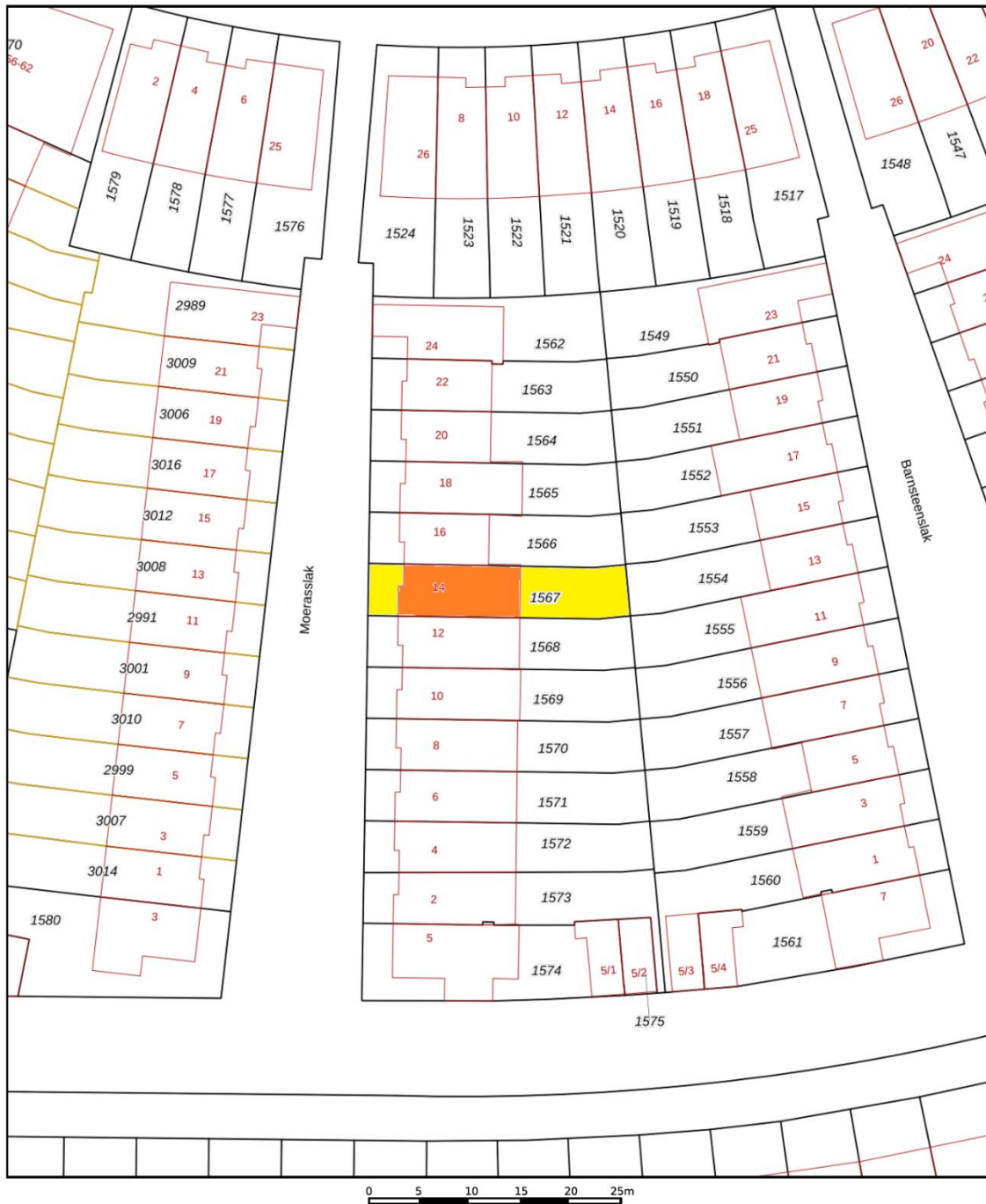

12345	Deze kaart is noordgericht	Schaal 1: 500	
25	Perceelnummer	Kadastrale gemeente Amersfoort	
	Huisnummer	Sectie P	
—	Vastgestelde kadastrale grens	Perceel 1567	
—	Voorlopige kadastrale grens		
—	Administratieve kadastrale grens		
—	Bebouwing		

Voor een eensluidend uittreksel, geleverd op 27 oktober 2020
De bewaarder van het kadaster en de openbare registers

Aan dit uittreksel kunnen geen betrouwbare maten worden ontleend.
De Dienst voor het kadaster en de openbare registers behoudt zich de intellectuele eigendomsrechten voor, waaronder het auteursrecht en het databankenrecht.

WERKWIJZE EN ALGEMENE INFORMATIE

Wanneer ben ik in onderhandeling?

U bent pas in onderhandeling als de verkoper reageert op uw bod. Bijvoorbeeld als de verkoper een tegenbod doet.

Mag een makelaar doorgaan met bezichtigingen als er al over een bod onderhandeld wordt?

Dat mag! Een onderhandeling hoeft namelijk nog niet tot een verkoop te leiden. De verkoper kan daarnaast graag willen weten of er meer belangstelling is.

Kan de verkoper de vraagprijs van een woning tijdens een onderhandeling verhogen?

Ja. Tijdens een onderhandeling doen partijen vaak over en weer biedingen. Als de potentiële koper een tegenbod doet dat afwijkt van het bod dat de verkopende partij eerder heeft gedaan, dan vervalt het eerdere bod van de verkopende partijen.

Hoe komt de koop tot stand?

De koop door een natuurlijk persoon, die niet handelt in de uitoefening van een beroep of bedrijf, is pas rechtsgeldig als beide partijen de koopovereenkomst hebben ondertekend.

Koopakte

De **NVM-koopakte** wordt opgesteld naar het meest recente model. Indien een huis in opdracht van een bank of curator verkocht wordt, dan zullen een aantal standaard garanties vervallen en een aangepaste koopakte gebruikt worden. Het eventuele voordeel van overdrachtsbelasting komt toe aan verkoper.

Bankgarantie/Waarborgsom

Koper is verplicht binnen 4 weken na de mondelinge overeenkomst een bankgarantie te overleggen of een waarborgsom te storten. Deze waarborgsom/bankgarantie bedraagt 10% van de koopsom en dient bij de notaris, (die het transport/de overdracht verzorgt) te worden gedeponneerd/gestort.

Heeft u nog vragen dan kunt u uiteraard ook contact met ons opnemen.



Eerenbeemt Makelaardij

Wilco Groot
Register Makelaar en Taxateur

06 – 55 728 191 | 033 286 55 11

info@eerenbeemtmakelaardij.nl

*Deze brochure is met zorg samengesteld. Desondanks kan deze brochure onjuistheden bevatten.
Aan deze brochure kunnen dan ook geen rechten worden ontleend.*