



## Park Sparrendaal 66, Driebergen-Rijsenburg

VRAAGPRIJS € 389.000,- k.k.



funda

# EERENBEEMT

makelaardij





Keurig onderhouden en fraai gelegen, **3-KAMER APPARTEMENT** met een uitstekende lichtinval, een royaal balkon op het zuid-westen, een inpandige berging en eigen carport op de begane grond.

Dit appartement is gelegen op de 2<sup>e</sup> verdieping, gesitueerd in een kleinschalig appartementencomplex, grenzend aan het Seminariepark, direct nabij landgoed Kraaijbeek en de uitgebreide bossen van de Utrechtse Heuvelrug met uitgebreide fiets- en wandelpaden. Het gezellige centrum van Driebergen ligt op loopafstand. Tevens op fietsafstand van het NS-station en nabij de A-12 gelegen.

#### **Indeling**

Afgesloten centrale entree met lift en trappenhuis, brievenbussen en video-intercominstallatie.

#### **Begane grond:**

Entree/hal met toegang tot de diverse vertrekken. Bij binnenkomst treft u aan uw rechterzijde de afgesloten ruimte met de opstelling CV en aansluitingen voor uw wasmachine en droger. Aan de linkerkzijde het toilet met fonteintje. De living is ca. 40 m<sup>2</sup> groot en geeft toegang tot het ruime balkon. Via openslaande deuren is het Franse balkon bereikbaar. De lichte keuken is in een hoekopstelling geplaatst en voorzien van diverse inbouw-apparatuur.

Via een tussenhuis zijn de twee slaapkamers bereikbaar waarvan één eveneens toegang biedt tot het balkon. De badkamer is voorzien van ligbad, aparte doucheruimte en wastafelmeubel.

#### **Bijzonderheden:**

- Bouwjaar 1987;
- Woonoppervlakte circa 95 m<sup>2</sup>, exclusief balkon van circa 10 m<sup>2</sup>;
- Voldoende openbare parkeergelegenheid;
- Actieve Vereniging van Eigenaren;
- De servicekosten bedragen thans € 156,- per maand;
- Eigen carport;
- Het appartement is volledig geïsoleerd.
- Het gebouw is voorzien van zonnepanelen t.b.v. de gemeenschappelijke ruimten.

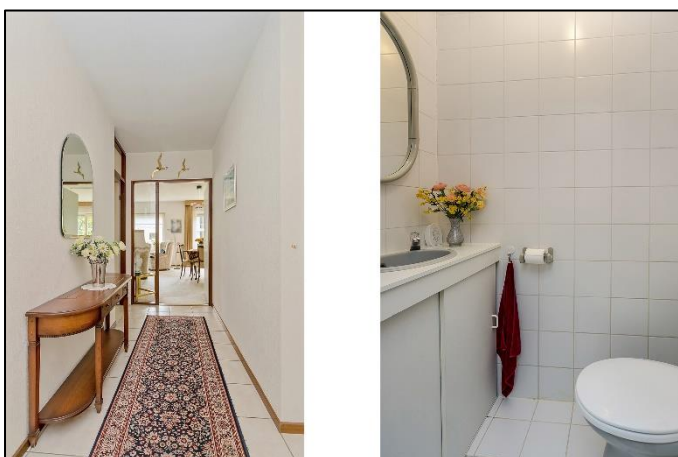



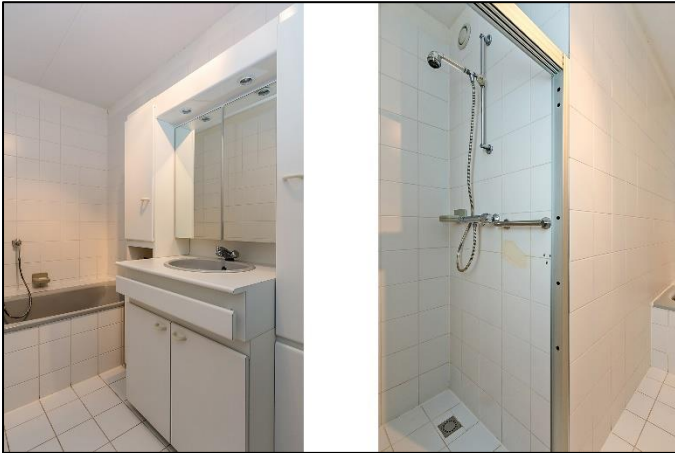





# Plattegrond



Deze plattegronden zijn opgemaakt voor indicatieve doeleinden.  
Hieraan kunnen geen rechten worden ontleend.

# Plattegrond berging

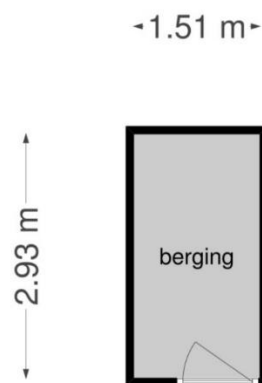

**Deze plattegronden zijn opgemaakt voor indicatieve doeleinden.  
Hieraan kunnen geen rechten worden ontleend.**

# Lijst van zaken

Betreffende het

perceel:

Park Sparrendaal 66, Driebergen - Rijsenburg

d.d.

03-09-2019

Voor de onderstaande zaken -ongeacht of ze roerend dan wel onroerend zijn- geldt dat ze soms wel en soms niet in de woning achterblijven. Wilt u aangeven wat in uw situatie het geval is?

	Blijft achter	Gaat mee	Kan worden overgenomen	NVT
<b>Tuin</b>				
Tuinaanleg/bestrating/beplanting	<input type="checkbox"/>	<input type="checkbox"/>	<input type="checkbox"/>	<input checked="" type="checkbox"/>
Buitenverlichting	<input type="checkbox"/>	<input type="checkbox"/>	<input type="checkbox"/>	<input checked="" type="checkbox"/>
Tijd- of schemerschakelaar/bewegingsmelder	<input type="checkbox"/>	<input type="checkbox"/>	<input type="checkbox"/>	<input checked="" type="checkbox"/>
Tuinhuis/buitenberging	<input type="checkbox"/>	<input type="checkbox"/>	<input type="checkbox"/>	<input checked="" type="checkbox"/>
Kasten/werkbank in tuinhuis/berging	<input type="checkbox"/>	<input type="checkbox"/>	<input type="checkbox"/>	<input checked="" type="checkbox"/>
(Broei)kas	<input type="checkbox"/>	<input type="checkbox"/>	<input type="checkbox"/>	<input checked="" type="checkbox"/>
Voet droogmolen	<input type="checkbox"/>	<input type="checkbox"/>	<input type="checkbox"/>	<input checked="" type="checkbox"/>
<b>Overige tuin, te weten:</b>				
-	<input type="checkbox"/>	<input type="checkbox"/>	<input type="checkbox"/>	<input type="checkbox"/>
-	<input type="checkbox"/>	<input type="checkbox"/>	<input type="checkbox"/>	<input type="checkbox"/>
<b>Woning</b>				
Vlaggenmast	<input type="checkbox"/>	<input type="checkbox"/>	<input type="checkbox"/>	<input checked="" type="checkbox"/>
Brievenbus	<input checked="" type="checkbox"/>	<input type="checkbox"/>	<input type="checkbox"/>	<input type="checkbox"/>
(Voordeur)bel	<input checked="" type="checkbox"/>	<input type="checkbox"/>	<input type="checkbox"/>	<input type="checkbox"/>
Alarminstallatie	<input type="checkbox"/>	<input type="checkbox"/>	<input type="checkbox"/>	<input checked="" type="checkbox"/>
Veiligheidssloten en overige inbraakpreventie	<input checked="" type="checkbox"/>	<input type="checkbox"/>	<input type="checkbox"/>	<input type="checkbox"/>
Rookmelders	<input type="checkbox"/>	<input type="checkbox"/>	<input type="checkbox"/>	<input checked="" type="checkbox"/>
Rolluiken/zonwering buiten	<input checked="" type="checkbox"/>	<input type="checkbox"/>	<input type="checkbox"/>	<input type="checkbox"/>
Zonwering binnen	<input type="checkbox"/>	<input type="checkbox"/>	<input type="checkbox"/>	<input checked="" type="checkbox"/>
Vliegenhorren	<input type="checkbox"/>	<input type="checkbox"/>	<input type="checkbox"/>	<input checked="" type="checkbox"/>
<b>Raamdecoratie, te weten:</b>				
- gordijnrails	<input checked="" type="checkbox"/>	<input type="checkbox"/>	<input type="checkbox"/>	<input type="checkbox"/>
- gordijnen/vitrages	<input checked="" type="checkbox"/>	<input type="checkbox"/>	<input type="checkbox"/>	<input type="checkbox"/>
-	<input type="checkbox"/>	<input type="checkbox"/>	<input type="checkbox"/>	<input type="checkbox"/>
<b>Vloerdecoratie, te weten:</b>				
- vloerbedekking	<input checked="" type="checkbox"/>	<input type="checkbox"/>	<input type="checkbox"/>	<input type="checkbox"/>
- parketvloer/laminaat	<input type="checkbox"/>	<input type="checkbox"/>	<input type="checkbox"/>	<input checked="" type="checkbox"/>
- plavuizen	<input checked="" type="checkbox"/>	<input type="checkbox"/>	<input type="checkbox"/>	<input type="checkbox"/>
-	<input type="checkbox"/>	<input type="checkbox"/>	<input type="checkbox"/>	<input type="checkbox"/>
<b>Warmwatervoorziening, te weten:</b>				
-	<input type="checkbox"/>	<input type="checkbox"/>	<input type="checkbox"/>	<input type="checkbox"/>
CV met toebehoren <b>huur</b> of <b>eigendom</b>	<input checked="" type="checkbox"/>	<input type="checkbox"/>	<input type="checkbox"/>	<input type="checkbox"/>
Thermostaat	<input checked="" type="checkbox"/>	<input type="checkbox"/>	<input type="checkbox"/>	<input type="checkbox"/>
Mechanische ventilatie/luchtbehandeling	<input checked="" type="checkbox"/>	<input type="checkbox"/>	<input type="checkbox"/>	<input type="checkbox"/>
Airconditioning	<input type="checkbox"/>	<input type="checkbox"/>	<input type="checkbox"/>	<input checked="" type="checkbox"/>



	Blijft achter	Gaat mee	Kan worden overgenomen	NVT
Open haard met toebehoren	<input type="checkbox"/>	<input type="checkbox"/>	<input type="checkbox"/>	<input checked="" type="checkbox"/>
Allesbrander/ Kachels	<input type="checkbox"/>	<input type="checkbox"/>	<input type="checkbox"/>	<input checked="" type="checkbox"/>
Isolatievoorzieningen	<input checked="" type="checkbox"/>	<input type="checkbox"/>	<input type="checkbox"/>	<input type="checkbox"/>
Radiatorafwerking	<input type="checkbox"/>	<input type="checkbox"/>	<input type="checkbox"/>	<input checked="" type="checkbox"/>
Schilderijophangstelsysteem	<input type="checkbox"/>	<input type="checkbox"/>	<input type="checkbox"/>	<input checked="" type="checkbox"/>
Keukenblok met bovenkasten	<input checked="" type="checkbox"/>	<input type="checkbox"/>	<input type="checkbox"/>	<input type="checkbox"/>
<b>Keuken (inbouw)apparatuur, te weten:</b>				
koel- vries combinatie	<input checked="" type="checkbox"/>	<input type="checkbox"/>	<input type="checkbox"/>	<input type="checkbox"/>
-	<input type="checkbox"/>	<input type="checkbox"/>	<input type="checkbox"/>	<input type="checkbox"/>
-	<input type="checkbox"/>	<input type="checkbox"/>	<input type="checkbox"/>	<input type="checkbox"/>
<b>Keukenaccessoires</b>				
-	<input type="checkbox"/>	<input type="checkbox"/>	<input type="checkbox"/>	<input checked="" type="checkbox"/>
<b>Verlichting, te weten:</b>				
-	<input type="checkbox"/>	<input type="checkbox"/>	<input type="checkbox"/>	<input checked="" type="checkbox"/>
<b>(Losse) kasten, legplanken, te weten:</b>				
-	<input type="checkbox"/>	<input checked="" type="checkbox"/>	<input type="checkbox"/>	<input type="checkbox"/>
<b>Toiletaccessoires</b>				
-	<input type="checkbox"/>	<input type="checkbox"/>	<input type="checkbox"/>	<input type="checkbox"/>
<b>Badkameraccessoires</b>				
-	<input type="checkbox"/>	<input type="checkbox"/>	<input type="checkbox"/>	<input type="checkbox"/>
-	<input type="checkbox"/>	<input type="checkbox"/>	<input type="checkbox"/>	<input type="checkbox"/>
Wastafels met accessoires	<input checked="" type="checkbox"/>	<input type="checkbox"/>	<input type="checkbox"/>	<input type="checkbox"/>
Vast bureau	<input type="checkbox"/>	<input type="checkbox"/>	<input type="checkbox"/>	<input checked="" type="checkbox"/>
Spiegelwanden	<input type="checkbox"/>	<input type="checkbox"/>	<input type="checkbox"/>	<input checked="" type="checkbox"/>
<b>Overig</b> Zaken die geen eigendom van de verkoper zijn maar waarvan eventuele leasecontracten, huurkoopcontracten of huurcontracten zijn over te nemen:				
-	<input type="checkbox"/>	<input type="checkbox"/>	<input type="checkbox"/>	<input checked="" type="checkbox"/>
<b>Overige zaken, te weten:</b>				
-	<input type="checkbox"/>	<input type="checkbox"/>	<input type="checkbox"/>	<input checked="" type="checkbox"/>

# Kadastrale kaart

Uittreksel Kadastrale Kaart

Uw referentie: Park Sparrendaal 66

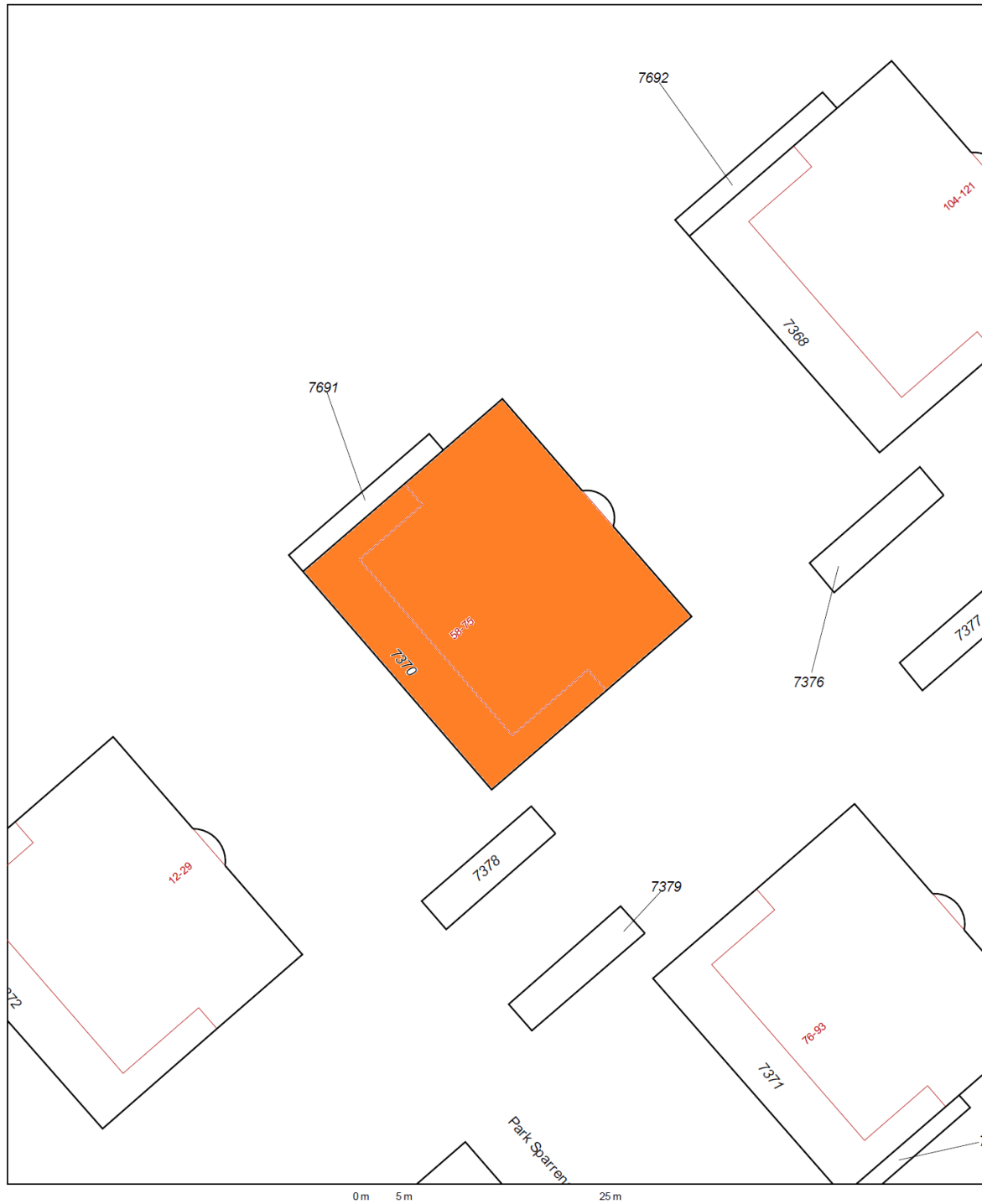

12345 25	Deze kaart is noordgericht Perceelnummer Huisnummer	Schaal 1:500		
—	Vastgestelde kadastrale grens	Kadastrale gemeente		Driebergen-Rijsenburg
—	Voorlopige kadastrale grens	Sectie		B
—	Administratieve kadastrale grens	Perceel	7370	
—	Bebouwing			
—	Overige topografie			
<small>Voor een eensluidend uittreksel, geleverd op 13 augustus 2019 De bewaarder van het kadaster en de openbare registers</small>				
<small>Aan dit uittreksel kunnen geen betrouwbare maten worden ontleend. De Dienst voor het kadaster en de openbare registers behoudt zich de intellectuele eigendomsrechten voor, waaronder het auteursrecht en het databankenrecht.</small>				



## WERKWIJZE EN ALGEMENE INFORMATIE

### **Wanneer ben ik in onderhandeling?**

U bent pas in onderhandeling als de verkoper reageert op uw bod. Bijvoorbeeld als de verkoper een tegenbod doet.

### **Mag een makelaar doorgaan met bezichtigingen als er al over een bod onderhandeld wordt?**

Dat mag! Een onderhandeling hoeft namelijk nog niet tot een verkoop te leiden. De verkoper kan daarnaast graag willen weten of er meer belangstelling is.

### **Kan de verkoper de vraagprijs van een woning tijdens een onderhandeling verhogen?**

Ja. Tijdens een onderhandeling doen partijen vaak over en weer biedingen. Als de potentiële koper een tegenbod doet dat afwijkt van het bod dat de verkopende partij eerder heeft gedaan, dan vervalt het eerdere bod van de verkopende partijen.

### **Hoe komt de koop tot stand?**

De koop komt tot stand als er overeenstemming is over de koopprijs en opleveringsdatum van het object.

### **Koopakte**

De **NVM-koopakte** wordt opgesteld naar het meest recente model. Indien een huis in opdracht van een bank of curator verkocht wordt, dan zullen een aantal standaard garanties vervallen en een aangepaste koopakte gebruikt worden. Het eventuele voordeel van overdrachtsbelasting komt toe aan verkoper.

### **Bankgarantie/Waarborgsom**

Koper is verplicht binnen 4 weken na de mondelinge overeenkomst een bankgarantie te overleggen of een waarborgsom te storten. Deze waarborgsom/bankgarantie bedraagt 10% van de koopsom en dient bij de notaris, (die het transport/de overdracht verzorgt) te worden gedeponneerd/gestort.

**Heeft u nog vragen dan kunt u uiteraard ook contact met ons opnemen.**



Eerenbeemt Makelaardij

Erica Veldkamp  
Register Makelaar en Taxateur

06 – 20 74 78 11 | 033 286 55 11

[info@eerenbeemtmakelaardij.nl](mailto:info@eerenbeemtmakelaardij.nl)

*Deze brochure is met zorg samengesteld. Desondanks kan deze brochure onjuistheden bevatten.  
**Aan deze brochure kunnen dan ook geen rechten worden ontleend.***